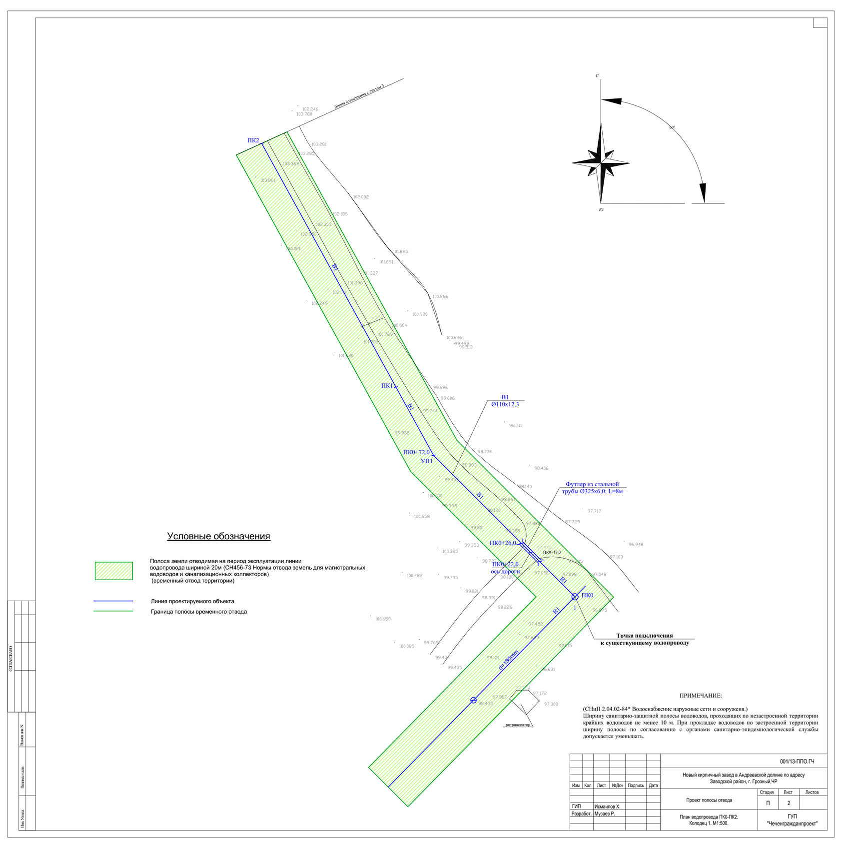
Футляр из стальной трубы Ø325x6,0; L=8м
В1 Ø110x12,3
ПК0+72,0
УП1
ПК0+26,0
ПК0+22,0 ось дороги
ПК0+18,0
ПК0
d=180mm
ретранслятор
Точка подключения к существующему водопроводу
Условные обозначения
Полоса земли отводимая на период эксплуатации линии водопровода шириной 20м (СН456-73 Нормы отвода земель для магистральных водоводов и канализационных коллекторов) (временный отвод территории)
Линия проектируемого объекта
Граница полосы временного отвода
ПРИМЕЧАНИЕ:
(СНиП 2.04.02-84* Водоснабжение наружные сети и сооруженя.)
Ширину санитарно-защитной полосы водоводов, проходящих по незастроенной территории крайних водоводов не менее 10 м. При прокладке водоводов по застроенной территории ширину полосы по согласованию с органами санитарно-эпидемиологической службы допускается уменьшать.
СОГЛАСОВАНО:
Взам.инв. N
Подпись и дата
Инв. N подл.
001/13-ППО.ГЧ
Новый кирпичный завод в Андреевской долине по адресу Заводской район, г. Грозный,ЧР
Изм
Кол
Лист
№Док
Подпись
Дата
Проект полосы отвода
Стадия
Лист
Листов
П
2
ГИП
Исмаилов Х.
Разработ.
Мусаев Р.
План водопровода ПК0-ПК2. Колодец 1. М1:500.
ГУП "Чеченгражданпроект"

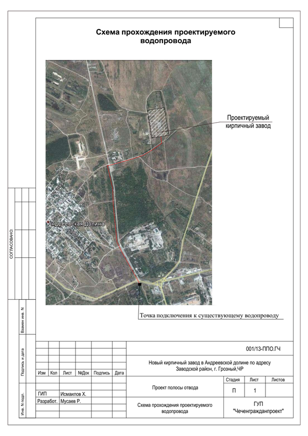
Схема прохождения проектируемого водопровода
Проектируемый кирпичный завод
Андреевская Долина
Точка подключения к существующему водопроводу
СОГЛАСОВАНО:
Взамен инв. N
Подпись и дата
Инв. N подл.
001/13-ППО.ГЧ
Новый кирпичный завод в Андреевской долине по адресу Заводской район, г. Грозный,ЧР
Изм
Кол
Лист
№Док
Подпись
Дата
Проект полосы отвода
Стадия
Лист
Листов
П
1
ГИП
Исмаилов Х.
Разработ.
Мусаев Р.
Схема прохождения проектируемого водопровода
ГУП "Чеченгражданпроект"

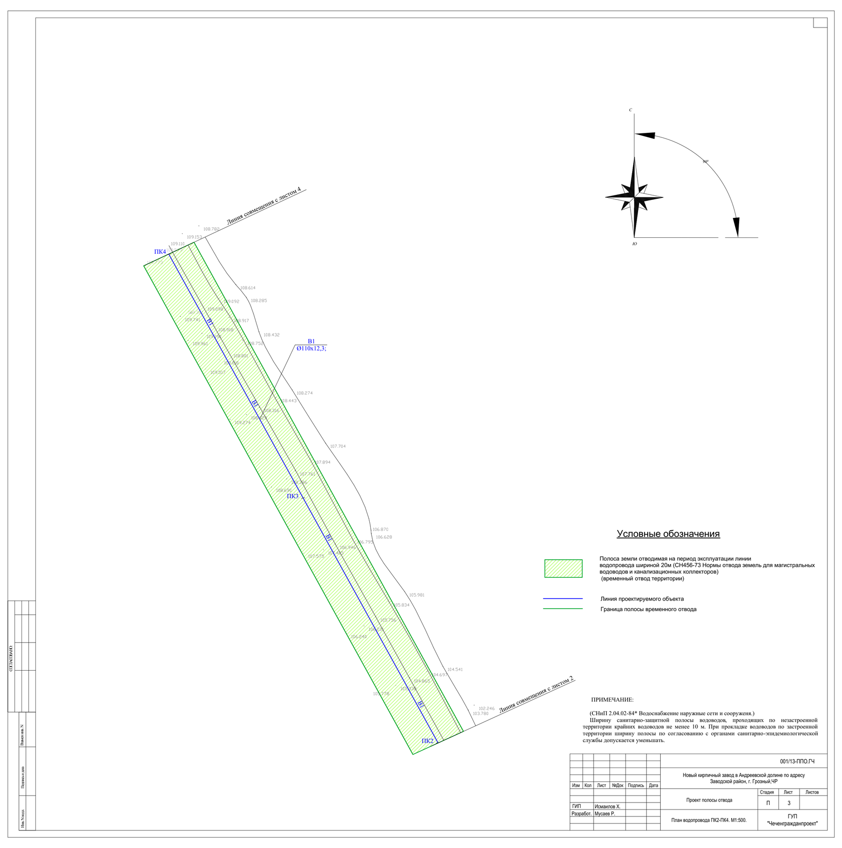
Условные обозначения
Полоса земли отводимая на период эксплуатации линии водопровода шириной 20м (СН456-73 Нормы отвода земель для магистральных водоводов и канализационных коллекторов) (временный отвод территории)
Линия проектируемого объекта
Граница полосы временного отвода
Линия совмещения с листом 2
ПРИМЕЧАНИЕ:
(СНиП 2.04.02-84* Водоснабжение наружные сети и сооруженя.)
Ширину санитарно-защитной полосы водоводов, проходящих по незастроенной территории крайних водоводов не менее 10 м. При прокладке водоводов по застроенной территории ширину полосы по согласованию с органами санитарно-эпидемиологической службы допускается уменьшать.
001/13-ППО.ГЧ
Новый кирпичный завод в Андреевской долине по адресу Заводской район, г. Грозный,ЧР
Проект полосы отвода
П
3
ГИП
Исмаилов Х.
Разработ.
Мусаев Р.
План водопровода ПК2-ПК4. М1:500.
ГУП "Чеченгражданпроект"

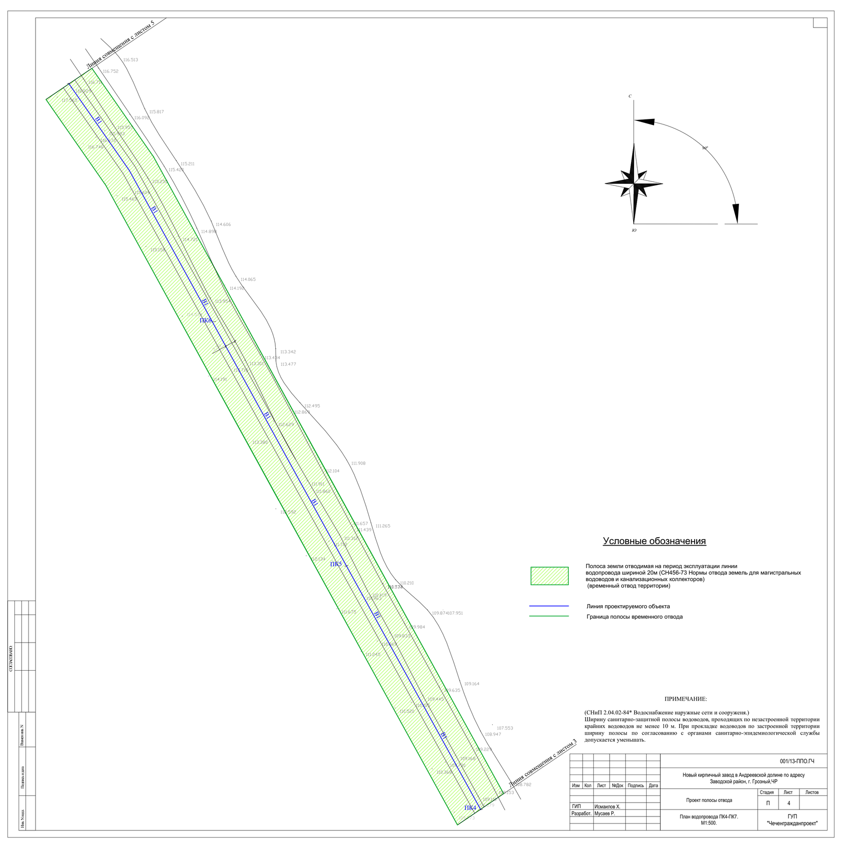
Условные обозначения
Полоса земли отводимая на период эксплуатации линии водопровода шириной 20м (СН456-73 Нормы отвода земель для магистральных водоводов и канализационных коллекторов) (временный отвод территории)
Линия проектируемого объекта
Граница полосы временного отвода
Линия совмещения с листом 3
ПРИМЕЧАНИЕ:
(СНиП 2.04.02-84* Водоснабжение наружные сети и сооруженя.)
Ширину санитарно-защитной полосы водоводов, проходящих по незастроенной территории крайних водоводов не менее 10 м. При прокладке водоводов по застроенной территории ширину полосы по согласованию с органами санитарно-эпидемиологической службы допускается уменьшать.
001/13-ППО.ГЧ
Новый кирпичный завод в Андреевской долине по адресу Заводской район, г. Грозный,ЧР
Проект полосы отвода
П
4
ГИП
Исмаилов Х.
Разработ.
Мусаев Р.
План водопровода ПК4-ПК7. М1:500.
ГУП "Чеченгражданпроект"

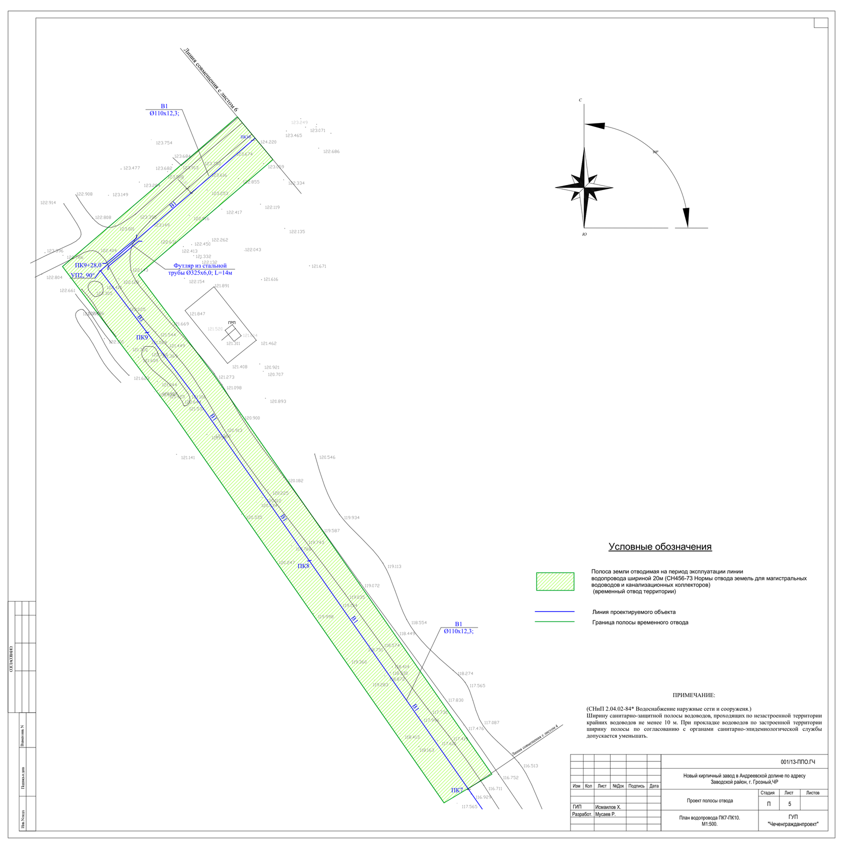
Условные обозначения
Полоса земли отводимая на период эксплуатации линии водопровода шириной 20м (СН456-73 Нормы отвода земель для магистральных водоводов и канализационных коллекторов) (временный отвод территории)
Линия проектируемого объекта
Граница полосы временного отвода
Линия совмещения с листом 4
ПРИМЕЧАНИЕ:
(СНиП 2.04.02-84* Водоснабжение наружные сети и сооруженя.)
Ширину санитарно-защитной полосы водоводов, проходящих по незастроенной территории крайних водоводов не менее 10 м. При прокладке водоводов по застроенной территории ширину полосы по согласованию с органами санитарно-эпидемиологической службы допускается уменьшать.
001/13-ППО.ГЧ
Новый кирпичный завод в Андреевской долине по адресу Заводской район, г. Грозный,ЧР
Проект полосы отвода
П
5
ГИП
Исмаилов Х.
Разработ.
Мусаев Р.
План водопровода ПК7-ПК10. М1:500.
ГУП "Чеченгражданпроект"

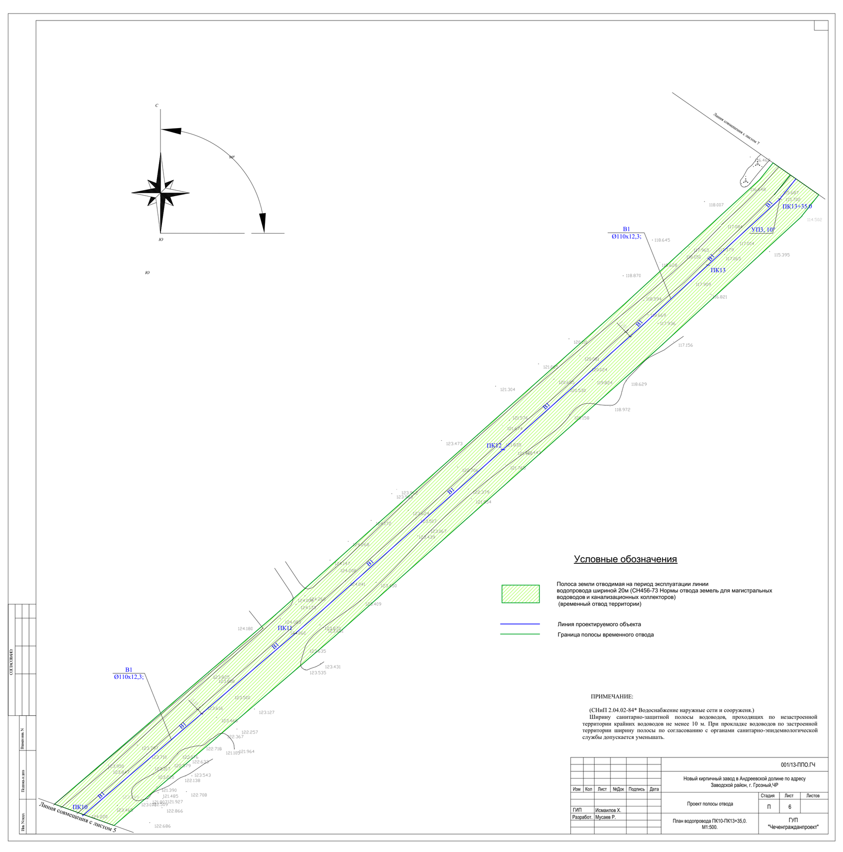
Линия совмещения с листом 7
Условные обозначения
Полоса земли отводимая на период эксплуатации линии водопровода шириной 20м (СН456-73 Нормы отвода земель для магистральных водоводов и канализационных коллекторов) (временный отвод территории)
Линия проектируемого объекта
Граница полосы временного отвода
ПРИМЕЧАНИЕ:
(СНиП 2.04.02-84* Водоснабжение наружные сети и сооруженя.)
Ширину санитарно-защитной полосы водоводов, проходящих по незастроенной территории крайних водоводов не менее 10 м. При прокладке водоводов по застроенной территории ширину полосы по согласованию с органами санитарно-эпидемиологической службы допускается уменьшать.
001/13-ППО.ГЧ
Новый кирпичный завод в Андреевской долине по адресу Заводской район, г. Грозный,ЧР
Проект полосы отвода
П
6
ГИП
Исмаилов Х.
Разработ.
Мусаев Р.
План водопровода ПК10-ПК13+35,0. М1:500.
ГУП "Чеченгражданпроект"

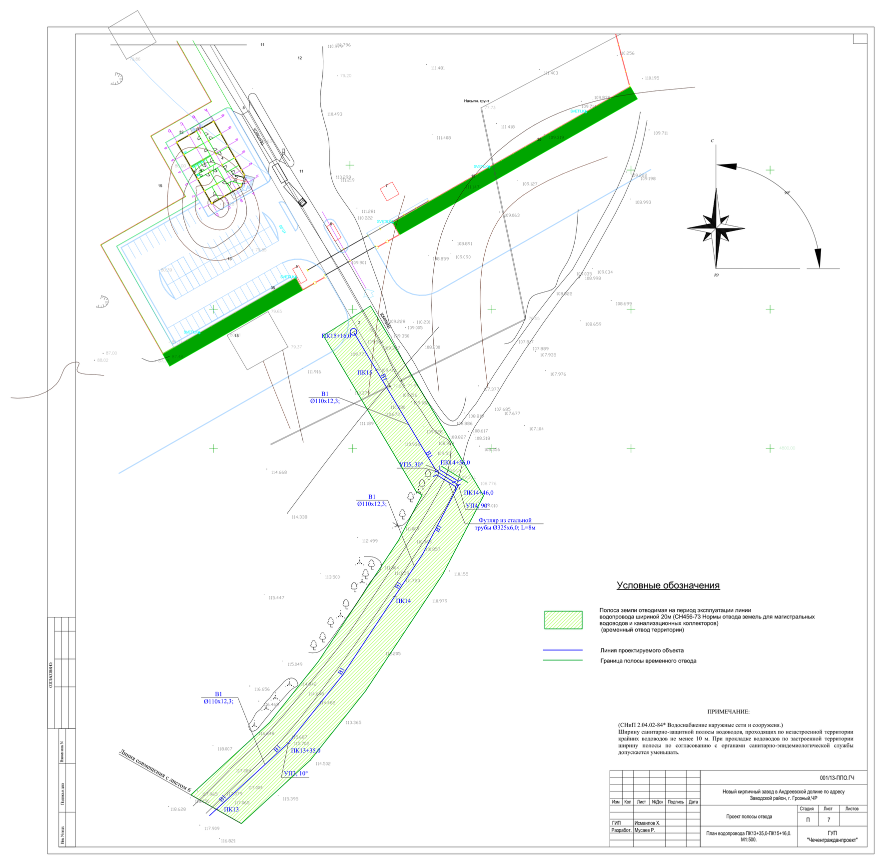
Условные обозначения
Полоса земли отводимая на период эксплуатации линии водопровода шириной 20м (СН456-73 Нормы отвода земель для магистральных водоводов и канализационных коллекторов) (временный отвод территории)
Линия проектируемого объекта
Граница полосы временного отвода
ПРИМЕЧАНИЕ:
(СНиП 2.04.02-84* Водоснабжение наружные сети и сооруженя.)
Ширину санитарно-защитной полосы водоводов, проходящих по незастроенной территории крайних водоводов не менее 10 м. При прокладке водоводов по застроенной территории ширину полосы по согласованию с органами санитарно-эпидемиологической службы допускается уменьшать.
001/13-ППО.ГЧ
Новый кирпичный завод в Андреевской долине по адресу Заводской район, г. Грозный,ЧР
Проект полосы отвода
П
7
ГИП
Исмаилов Х.
Разработ.
Мусаев Р.
План водопровода ПК13+35,0-ПК15+16,0. М1:500.
ГУП "Чеченгражданпроект"