Схема прохождения проектируемого водопровода

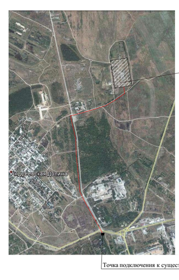

001/13-ППО.ГЧ		
Новый кирпичный завод в Андреевской долине по адресу Заводской район, г. Грозный ЧР		
Изм / Кол / Лист / №Док / Подпись / Дата		
ГИП Исмаилов Х.	Проект полосы отвода	Стадия П, Лист 1, Листов
Разработ. Мусаев Р.	Схема прохождения проектируемого водопровода	ГУП "Чеченгражданпроект"

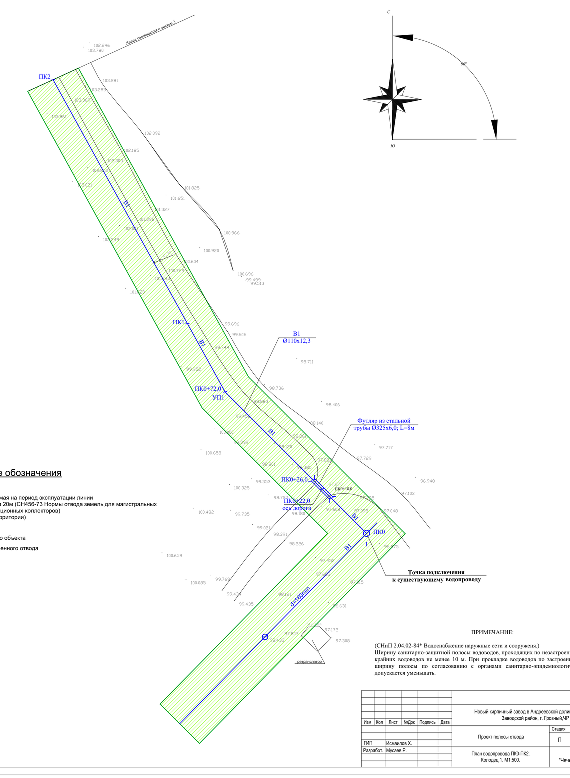

Условные обозначения

- Полоса земли отводимая на период эксплуатации линии водопровода шириной 20м (СН456-73 Нормы отвода земель для магистральных водоводов и канализационных коллекторов) (временный отвод территории)
- Линия проектируемого объекта
- Граница полосы временного отвода

ПРИМЕЧАНИЕ:

(СНиП 2.04.02-84* Водоснабжение наружные сети и сооружения.)
Ширину санитарно-защитной полосы водоводов, проходящих по незастроенной территории от крайних водоводов не менее 10 м. При прокладке водоводов по застроенной территории ширину полосы по согласованию с органами санитарно-эпидемиологической службы допускается уменьшать.

001/13-ППО.ГЧ		
Новый кирпичный завод в Андреевской долине по адресу Заводской район, г. Грозный ЧР		
Изм / Кол / Лист / №Док / Подпись / Дата		
ГИП Исмаилов Х.	Проект полосы отвода	Стадия П, Лист 2, Листов
Разработ. Мусаев Р.	План водопровода ПК0-ПК2. Колодец 1. М1:500.	ГУП "Чеченгражданпроект"

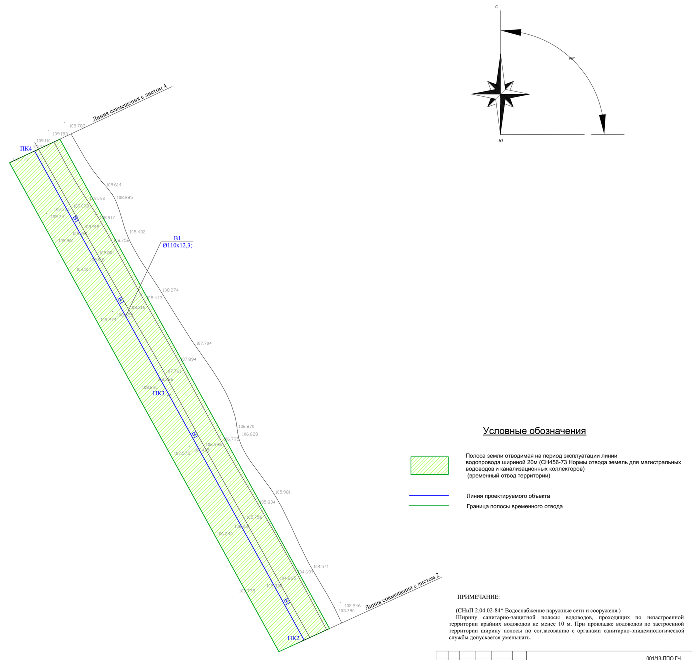

Условные обозначения

- Полоса земли отводимая на период эксплуатации линии водопровода шириной 20м (СН456-73 Нормы отвода земель для магистральных водоводов и канализационных коллекторов) (временный отвод территории)
- Линия проектируемого объекта
- Граница полосы временного отвода

ПРИМЕЧАНИЕ:

(СНиП 2.04.02-84* Водоснабжение наружные сети и сооружения.)
Ширину санитарно-защитной полосы водоводов, проходящих по незастроенной территории крайних водоводов не менее 10 м. При прокладке водоводов по застроенной территории ширину полосы по согласованию с органами санитарно-эпидемиологической службы допускается уменьшать.

001/13-ППО.ГЧ		
Новый кирпичный завод в Андреевской долине по адресу Заводской район, г. Грозный ЧР		
Изм / Кол / Лист / №Док / Подпись / Дата		
ГИП Исмаилов Х.	Проект полосы отвода	Стадия П, Лист 3, Листов
Разработ. Мусаев Р.	План водопровода ПК2-ПК4. М1:500.	ГУП "Чеченгражданпроект"

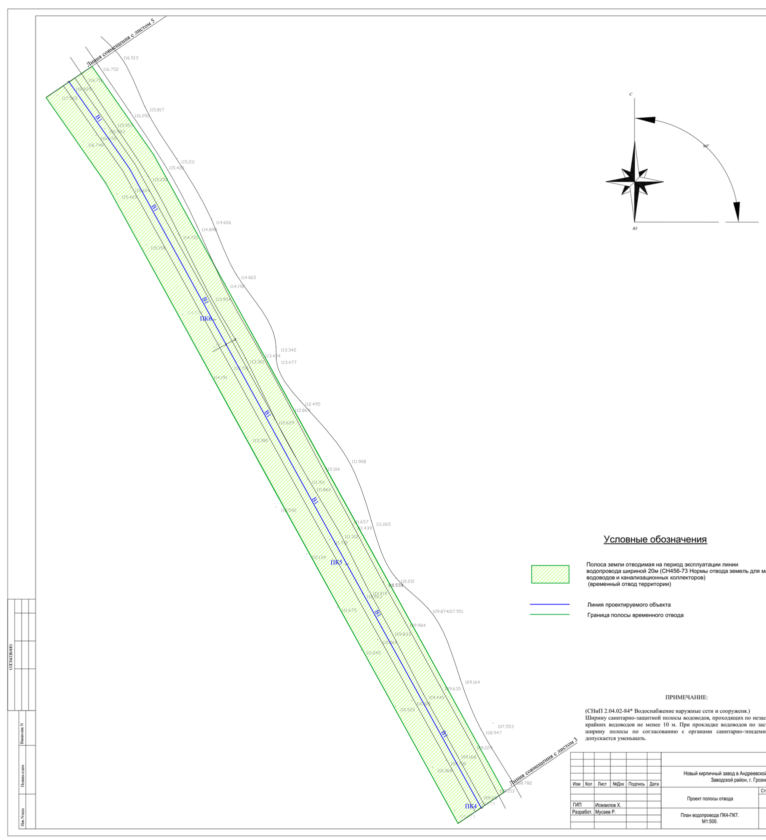

Условные обозначения

- Полоса земли отводимая на период эксплуатации линии водопровода шириной 20м (СН456-73 Нормы отвода земель для магистральных водоводов и канализационных коллекторов) (временный отвод территории)
- Линия проектируемого объекта
- Граница полосы временного отвода

ПРИМЕЧАНИЕ:

(СНиП 2.04.02-84* Водоснабжение наружные сети и сооружения.)
Ширину санитарно-защитной полосы водоводов, проходящих по незастроенной территории крайних водоводов не менее 10 м. При прокладке водоводов по застроенной территории ширину полосы по согласованию с органами санитарно-эпидемиологической службы допускается уменьшать.

001/13-ППО.ГЧ		
Новый кирпичный завод в Андреевской долине по адресу Заводской район, г. Грозный ЧР		
Изм / Кол / Лист / №Док / Подпись / Дата		
ГИП Исмаилов Х.	Проект полосы отвода	Стадия П, Лист 4, Листов
Разработ. Мусаев Р.	План водопровода ПК4-ПК7. М1:500.	ГУП "Чеченгражданпроект"

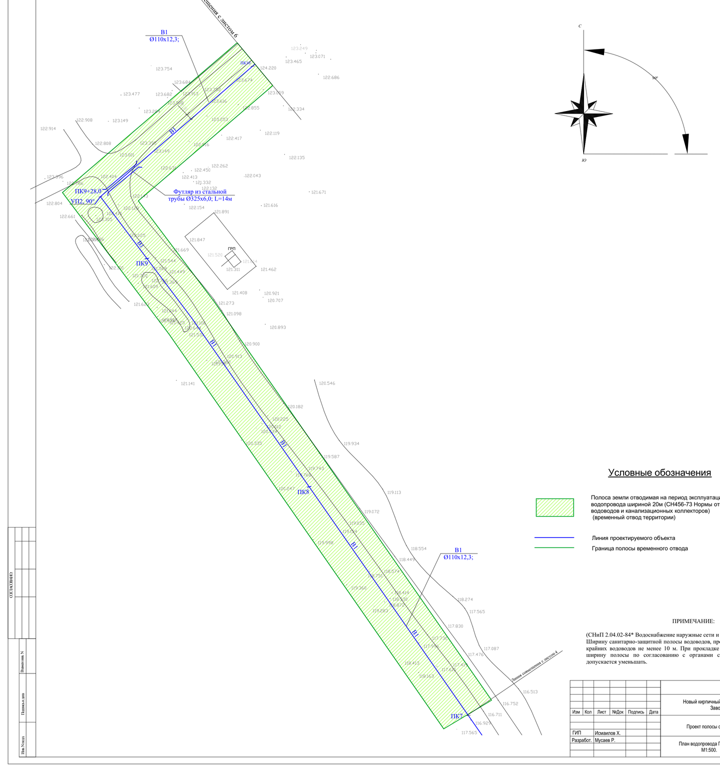

Условные обозначения

- Полоса земли отводимая на период эксплуатации линии водопровода шириной 20м (СН456-73 Нормы отвода земель для магистральных водоводов и канализационных коллекторов) (временный отвод территории)
- Линия проектируемого объекта
- Граница полосы временного отвода

ПРИМЕЧАНИЕ:

(СНиП 2.04.02-84* Водоснабжение наружные сети и сооружения.)
Ширину санитарно-защитной полосы водоводов, проходящих по незастроенной территории крайних водоводов не менее 10 м. При прокладке водоводов по застроенной территории ширину полосы по согласованию с органами санитарно-эпидемиологической службы допускается уменьшать.

001/13-ППО.ГЧ		
Новый кирпичный завод в Андреевской долине по адресу Заводской район, г. Грозный ЧР		
Изм / Кол / Лист / №Док / Подпись / Дата		
ГИП Исмаилов Х.	Проект полосы отвода	Стадия П, Лист 5, Листов
Разработ. Мусаев Р.	План водопровода ПК7-ПК10. М1:500.	ГУП "Чеченгражданпроект"

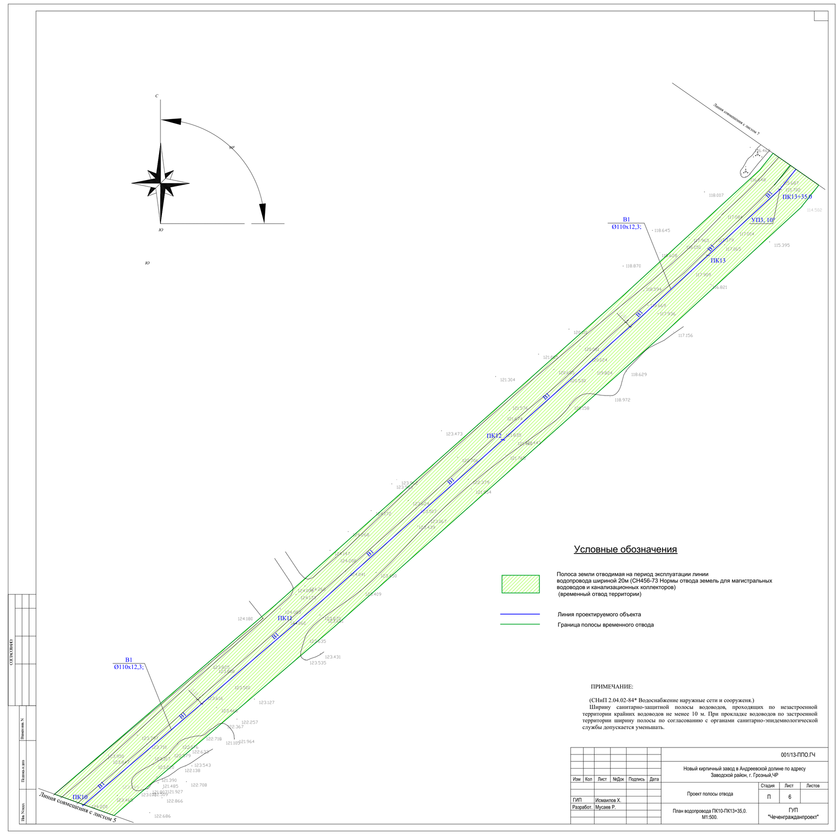

Условные обозначения

- Полоса земли отводимая на период эксплуатации линии водопровода шириной 20м (СН456-73 Нормы отвода земель для магистральных водоводов и канализационных коллекторов) (временный отвод территории)
- Линия проектируемого объекта
- Граница полосы временного отвода

ПРИМЕЧАНИЕ:

(СНиП 2.04.02-84* Водоснабжение наружные сети и сооружения.)
Ширину санитарно-защитной полосы водоводов, проходящих по незастроенной территории крайних водоводов не менее 10 м. При прокладке водоводов по застроенной территории ширину полосы по согласованию с органами санитарно-эпидемиологической службы допускается уменьшать.

001/13-ППО.ГЧ		
Новый кирпичный завод в Андреевской долине по адресу Заводской район, г. Грозный ЧР		
Изм / Кол / Лист / №Док / Подпись / Дата		
ГИП Исмаилов Х.	Проект полосы отвода	Стадия П, Лист 6, Листов
Разработ. Мусаев Р.	План водопровода ПК10-ПК13+35,0. М1:500.	ГУП "Чеченгражданпроект"

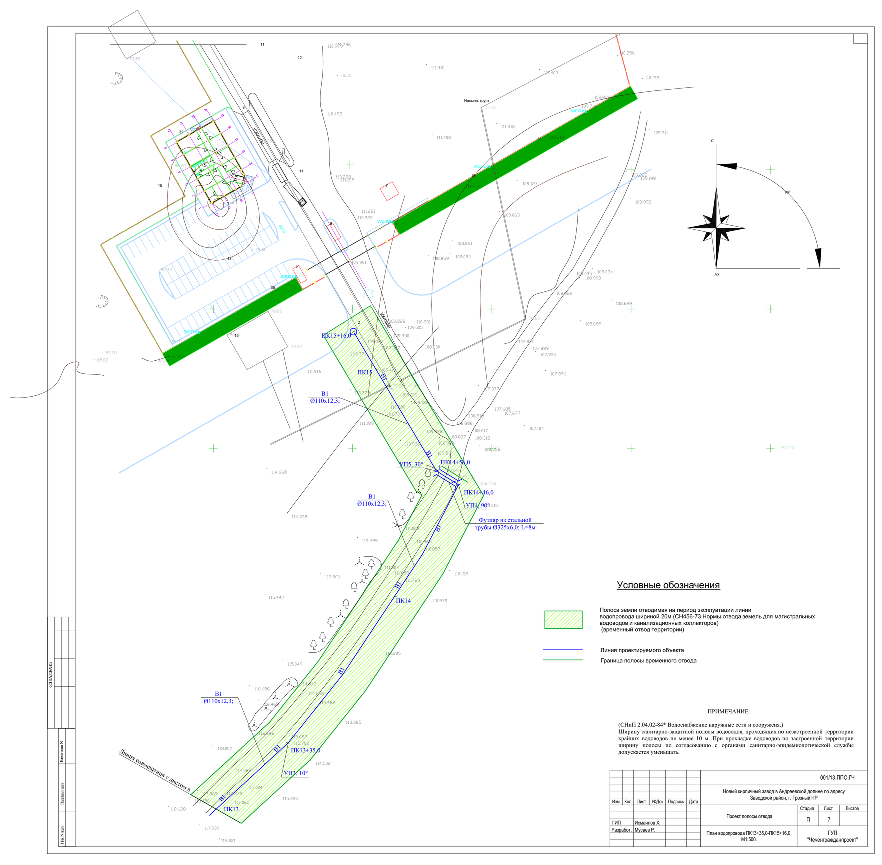

Условные обозначения

- Полоса земли отводимая на период эксплуатации линии водопровода шириной 20м (СН456-73 Нормы отвода земель для магистральных водоводов и канализационных коллекторов) (временный отвод территории)
- Линия проектируемого объекта
- Граница полосы временного отвода

ПРИМЕЧАНИЕ:

(СНиП 2.04.02-84* Водоснабжение наружные сети и сооружения.)
Ширину санитарно-защитной полосы водоводов, проходящих по незастроенной территории крайних водоводов не менее 10 м. При прокладке водоводов по застроенной территории ширину полосы по согласованию с органами санитарно-эпидемиологической службы допускается уменьшать.

001/13-ППО.ГЧ		
Новый кирпичный завод в Андреевской долине по адресу Заводской район, г. Грозный ЧР		
Изм / Кол / Лист / №Док / Подпись / Дата		
ГИП Исмаилов Х.	Проект полосы отвода	Стадия П, Лист 7, Листов
Разработ. Мусаев Р.	План водопровода ПК13+35,0-ПК15+16,0. М1:500.	ГУП "Чеченгражданпроект"